

P.U.G. COMUNA RUS, JUDEȚUL SĂLAJ

REGIMUL JURIDIC AL TERENURILOR

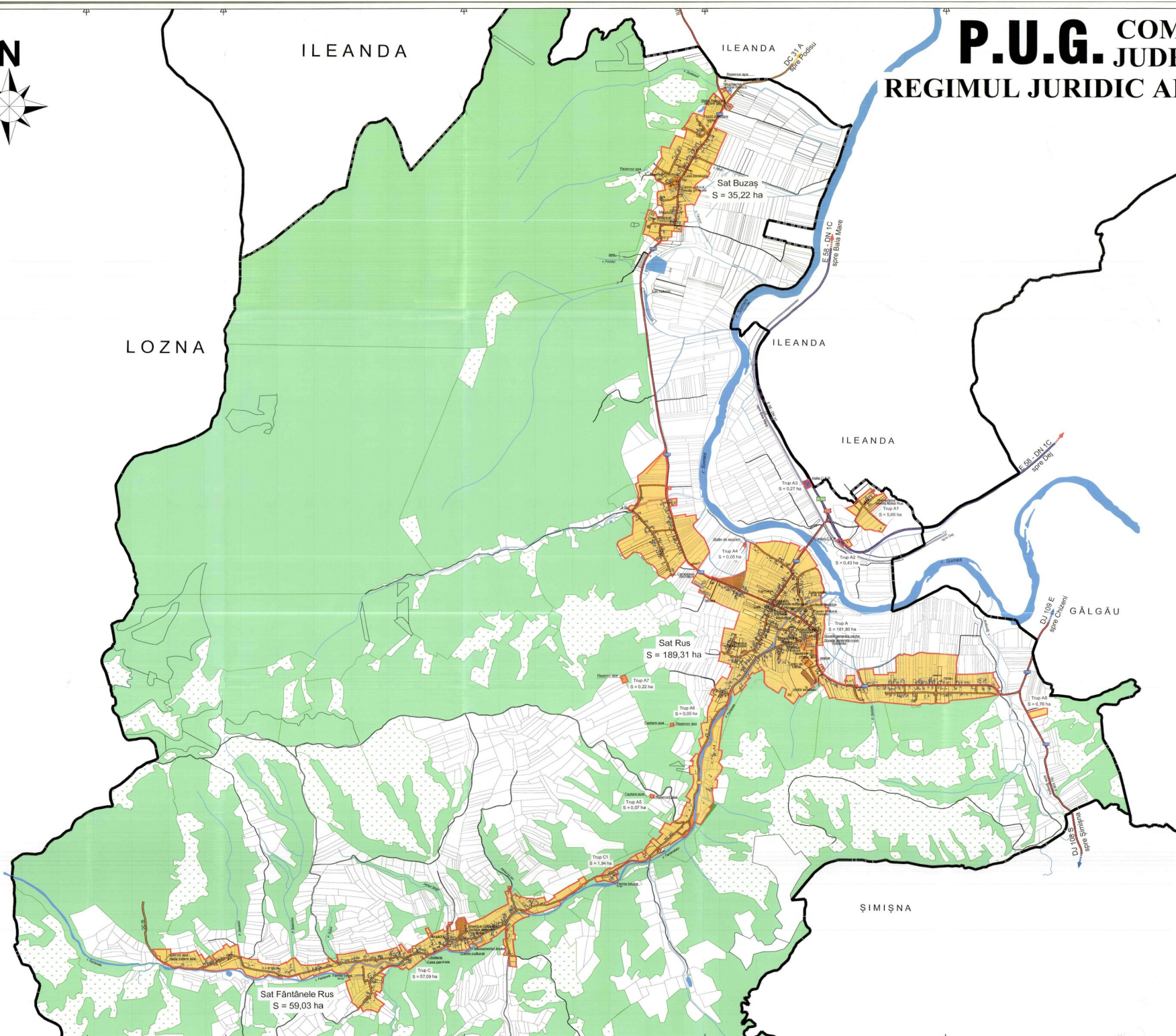

JUDEȚUL JUDEȚEAN SĂLAJ
VIZAT ȘI ȘTAMPAT ÎNREGISTRAT
 în baza planului cadastral nr. 2 din 09.06.19

LEGENDA

LIMITE:

- LIMITA UNITĂȚII ADMINISTRATIV TERITORIALE
- LIMITA INTRAVILAN PROPUȘ
- PARCELE
- LIMITELE IMOBILILOR ÎNSCRISE ÎN CARȚEA FUNCIARĂ
- CONSTRUCȚII EXISTENTE

REGIMUL JURIDIC AL TERENURILOR:

- TERENURI PROPRIETATE PUBLICĂ DE INTERES NAȚIONAL
- TERENURI PROPRIETATE PUBLICĂ DE INTERES JUDEȚEAN
- TERENURI PROPRIETATE PUBLICĂ DE INTERES LOCAL
- TERENURI PROPRIETATE PRIVATĂ A PERSOANELOR FIZICE SAU JURIDICE

CAI DE COMUNICAȚII:

- DRUM NAȚIONAL
- DRUM JUDEȚEAN
- DRUM COMUNAL
- DRUMURI EXISTENTE
- CALE FERATE
- PODURI ȘI PODETE

PROIECTANT GENERAL:
S.C. AEDILIS PROIECT S.R.L.
 BIAU MARE

COMUNĂ RUS

PLAN URBANISTIC GENERAL

REGIMUL JURIDIC AL TERENURILOR
 COMUNA RUS

EDILIS PROIECT

ROMANIA
 JUDEȚUL SĂLAJ
 COMUNA RUS